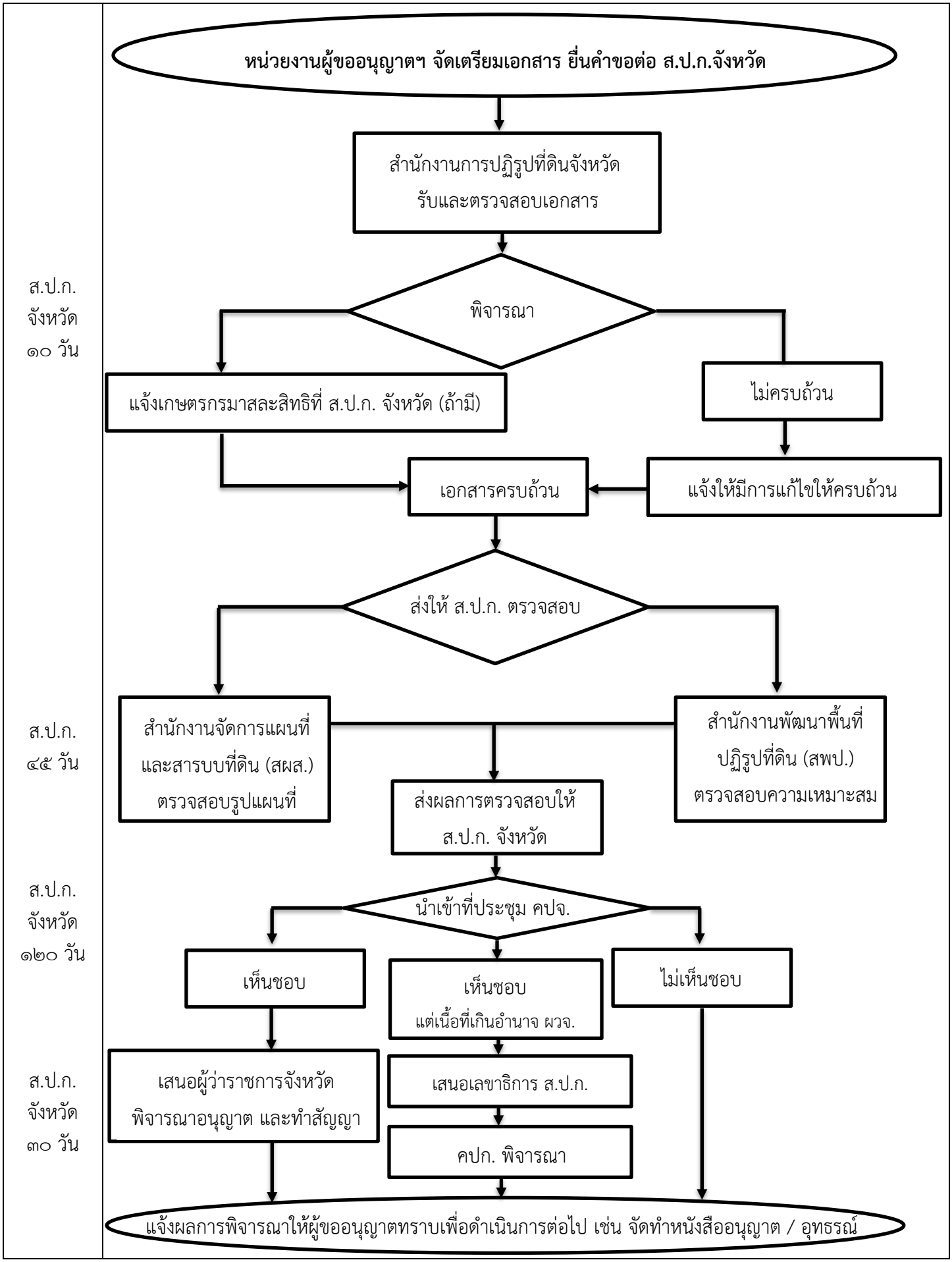การปฏิบัติงานการดำเนินการขออนุญาตใช้ที่ดินเพื่อกิจการสาธารณูปโภคฯ